

SITUACIÓN DEFICIENCIAS DETERMINADAS PREVIO DURANTE POSTERIOR

DEPARTAMENTO:	El Progreso	MUNICIPIO:	Guastatoya
NOMBRE DEL ESTABLECIMIENTO:	Escuela Oficial Rural Mixta	DIRECCIÓN DEL ESTABLECIMIENTO:	Aldea Palo Amontonado
CÓDIGO DEL ESTABLECIMIENTO:	02-01-0007-43	FECHA:	23/02/2024



Foto1: Cubiertas de Lamina, Sustitución de lamina por lamina troquelada Aluzinc calibre 26



Foto 2: Cubiertas de Lamina, Sustitución de lamina por lamina troquelada Aluzinc calibre 26



Foto 3: Cubiertas de Lamina, Sustitución de lamina por lamina troquelada Aluzinc calibre 26



Foto 4: Canales y bajadas de agua pluvial, sustitución de canal de metal, reparación de bajada de agua pluvial, tuvo pbc 3 pulgadas y reparación de cunetas de concreto.

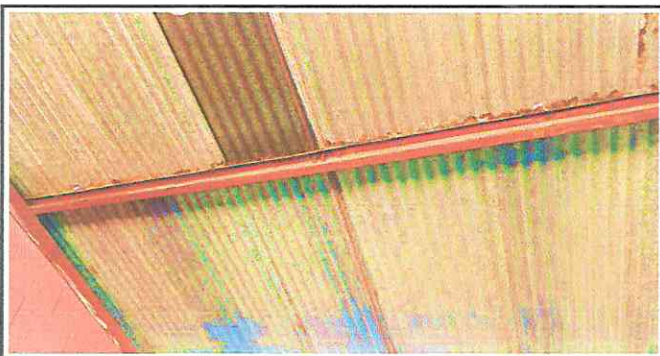

Foto 5: Canales y bajadas de agua pluvial, sustitución de canal de metal, reparación de bajada de agua pluvial, tuvo pbc 3 pulgadas y reparación de cunetas de concreto.



Foto 6: Reparación de cocina, mantenimiento a estufa rural, sustitución de chimenea de metal, instalación de azulejo en estufa rural y mesones de cocina.

Observación: Si es necesario se pueden agregar hojas adicionales y actualizar el número de hojas.

 Firma y sello del Presidente de la OPF	 Firma y Sello Director Centro Educativo Público
---	---